PERINGATAN

Komik ini mengandung tema dan muatan dewasa. Bagi yang tidak cukup umur atau tidak nyaman dengan konten tersebut, dianjurkan untuk tidak membacanya.

Illustration by Laun
Story by Bevw
Color by Dwik
Color by Sisarisariawan

Music by Hanshiro
(@hanshiro_lofi)

AKU DATANG, KUCING KECIL

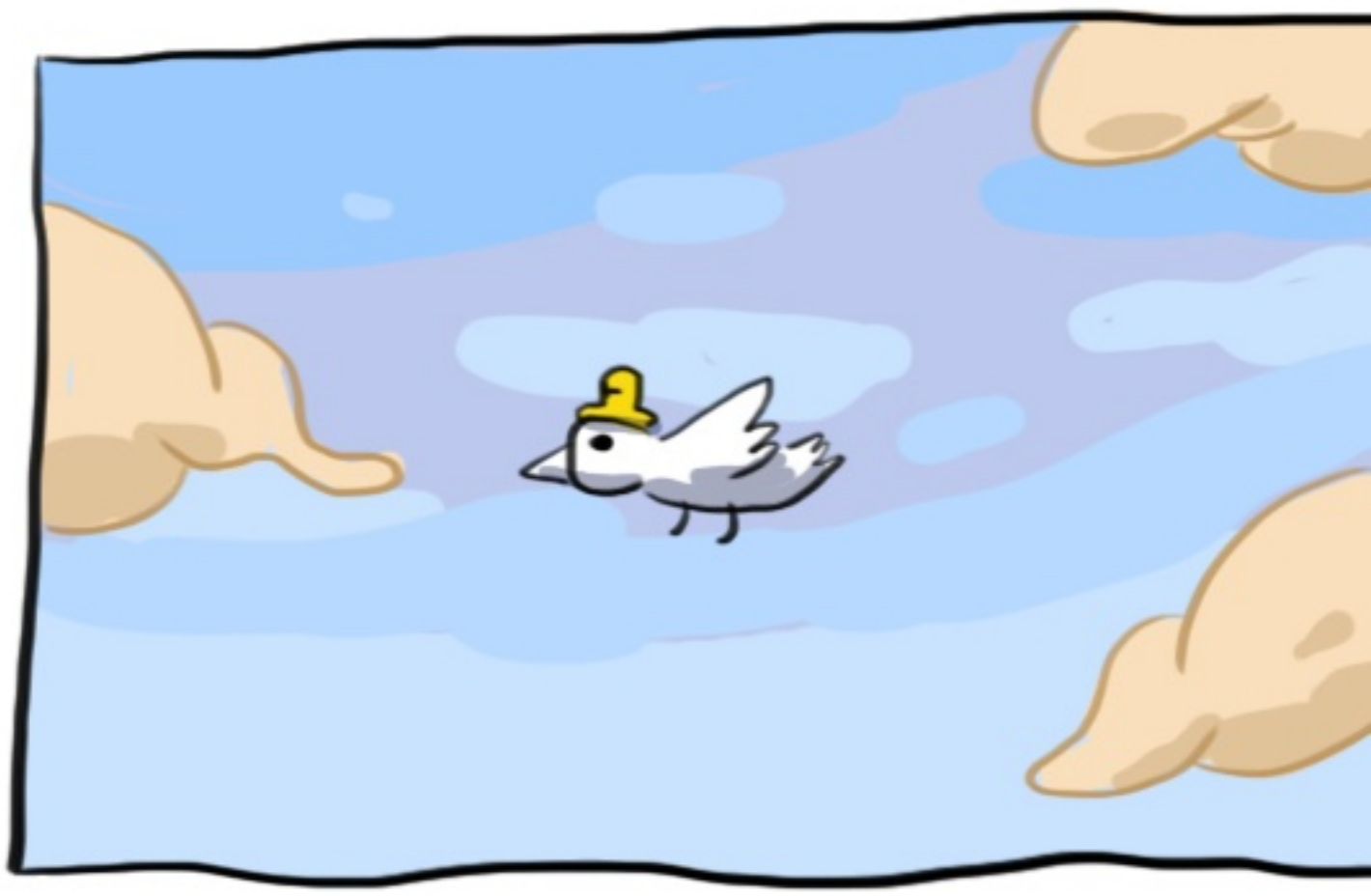

JLEB

OH TIDAK
EDGAR SUDAH MENGHANCURKAN SEGEL PINTU MASUK

MARGO CEPAT BERITAHU MASYARAKAT DI KOTA INI BAHWA EDGAR DAN PASUKANNYA SUDAH MASUK GERBANG!

SURUH MEREKA PERGI DARI KOTA INI!

鳥たちはここに来る*

*burung-burung datang kemarilah

ASTAGA, MANA SEPATUMU SATUNYA?

TUNGGU, AKU AMBILKAN SEPATU YANG PAS UNTUK MU

CEPAT TARA, TIDAK ADA WAKTU LAGI!

BENTAR-
BENTAR

PAKAI SEPATUKU,
KAU GA BISA
LARI DENGAN
SEPATU SEBELAH
GITU, APALAGI
KEBESARAN

TARA, GUNAKAN KEKUATANMU DARI JAUH!

KAMI AKAN PERGI KE BVARISAN DEPAN DAN KAU DI BELAKANG

AKU TITIP **LUPO** YA

KALO DIA BANDEL, JEWER AJA KUPINGNYA

BAIK AKU AKAN MENGGUNAKAN KEKUATANKU DENGAN MAKSIMAL!

TAHAN BARISAN DEPAN SAMPAI AKU SELESAI BERITUAL!

cirp
cirp
cirp

CEPAT!!

PASUKAN KITA SUDAH BANYAK YANG GUGUR!

MARGO, TOLONG LEMPARIN TONGKATKU DONG, ADA DI DALAM RUMAH TARA

DRAP

NIH, POEM TANGKAP

DRAP

DRAP

THANKSS

DRAP

bla
bla
bla

MARGO
KUNAPA KAU BARIK RAGI?

KAU AKAN BUTUH INI

AKU ADA BEBERAPA PELEDAK

MUNGKIN KAU LEBIH MEMBUTUHKANNYA DARIPADA AKU

JANGAN SAMPAI MATI, MARGO

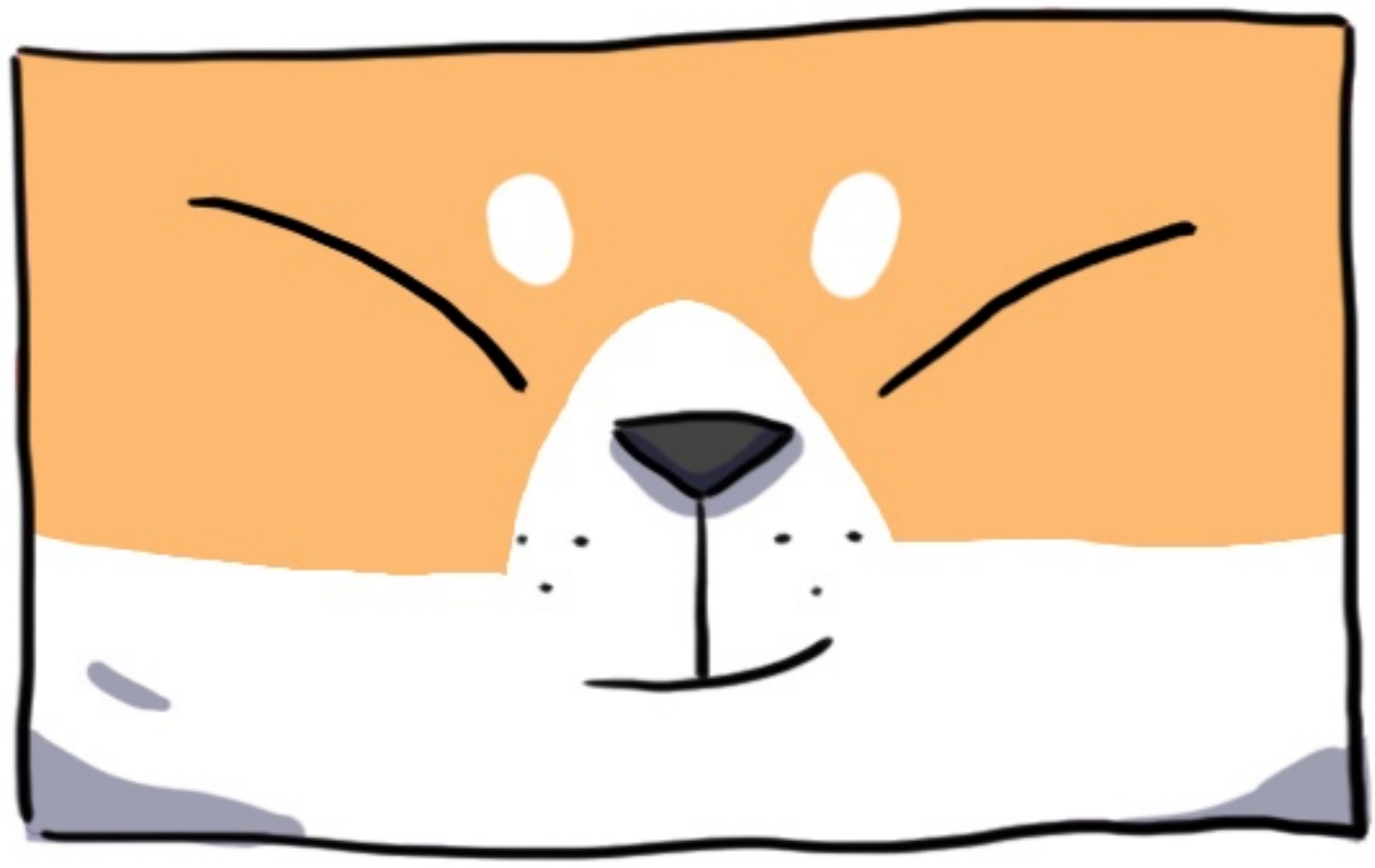

KAU JUGA,
TARA

YOSH,
WAKTUNYA
PERANG

DOOOONNGGG

INI SEMUA SALAHKU

TENANGKAN DIRIMU, POEM

HALO

BANGS*T

AKAN KUHABISI KALIAN SEMUA!!

S'IL TE PLAÎT DONNE DE LA FORCE À MES AMIS ET UN BOUCLIER TRÈS FORT, COMME UNE ARMURE!*

*WAHAI DEWA YANG AGUNG

TOLONG BERIKANLAH KEKUATAN KEPADA TEMAN-TEMANKU DAN SEBUAH PERISAI YANG SANGAT KUAT, SEPERTI ARMOR !

HA
HA
HA
KILL

what the
BOOF
DOENG
UAAGGHH

DOOONNGGG

KITA AKAN AMAN DISINI
JANGAN PERGI JAUH-JAUH DARI KU, LUPO
ssttt

cpii
cpii
cpii
SEMOGA KUNCINYA HANCUR

BLAR

jeglerr

BERSEMBUNYI LAH DISANA, LUPO

SRAT

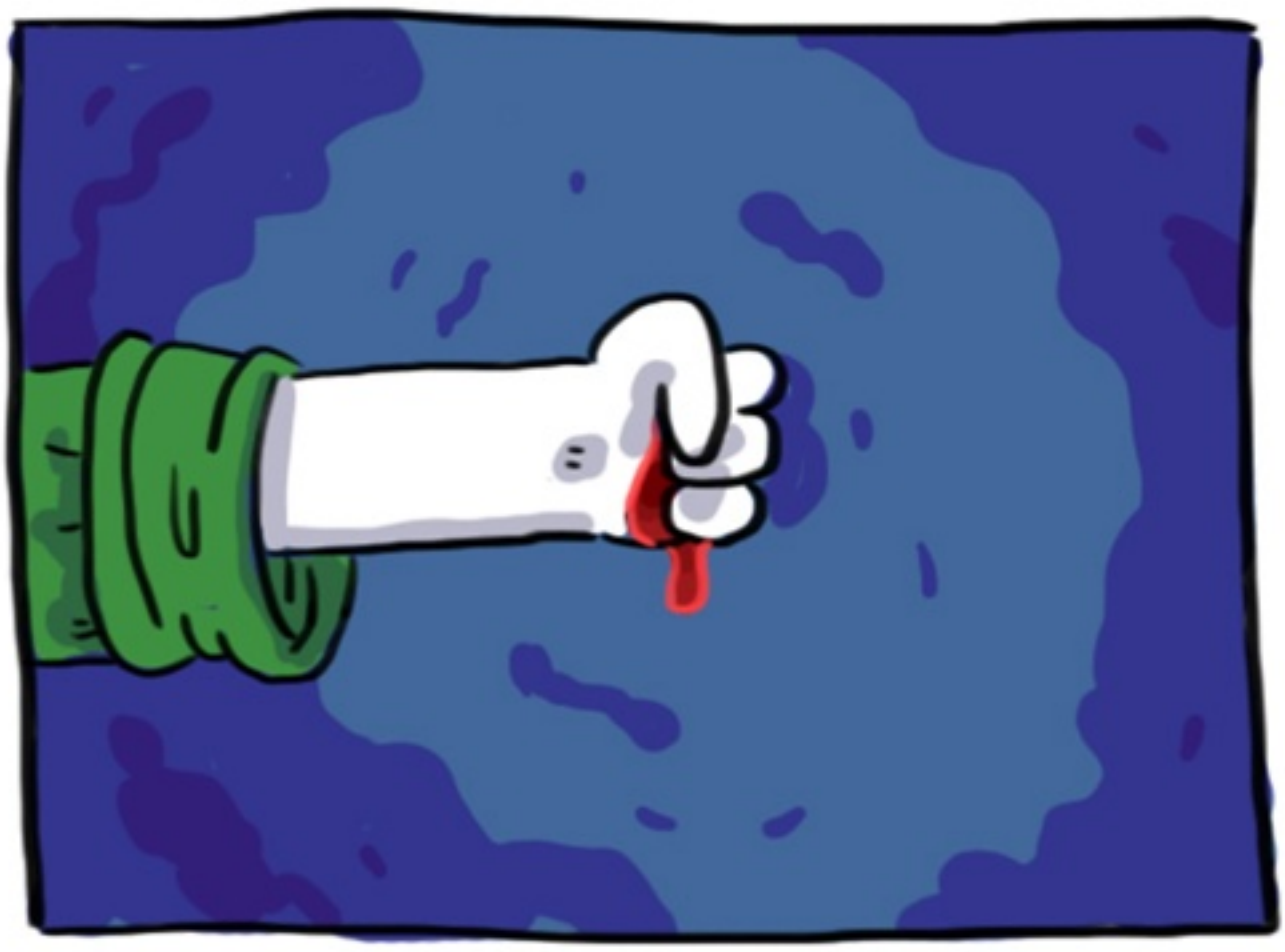

tes

OH EREBOS!

JE VOUS APPELLE POUR DEMANDER CE QUE VOUS DEMANDEZ ET JE DEMANDE CE QUE JE DEMANDE

MON SANG ET MON ÂME SONT À TOI, ET DONNE-MOI TA FORCE,

S'IL TE PLAÎT, CONTRACTE-MOI!*

*Wahai Dewa Erebos (Dewa Kegelapan/ Dewa Bayangan)

aku memanggilmu meminta apa yang kau pinta dan aku meminta apa yang aku pinta. Darah dan jiwaku menjadi milikmu, dan berikanlah kekuatanmu kepadaku. Kumohon berkontrak lah denganku!

AAARGH

WUUU

DUAG
PCHOOWZH

NOZHBOTA!

BWOO

BWOO

BWOO

HAHAHA PECUND-
taps

BLARR

JEGLERR

TARA..
LUPO..

ZRAKK

APA BENAR DI SINI?

ZRAK

APA ITU ORANGNYA?

PERMISI, APAKAH KAU **POEM**?

MAAF **POEM** SEDANG TIDAK ADA DIRUMAH

AKU TEMAN DEKATNYA, **REY**

LALU KAU TAU DIMANA DIA?
TOLONG BERITAHU AKU

MAIN CHARACTER

@beapoemwebtoon

STORY

@bonitaesyvio

DRAWINGS

@launjoshi

COLOR STYLIST

@dwiyanatj

COLOR ARTIST

@sisarisariawan